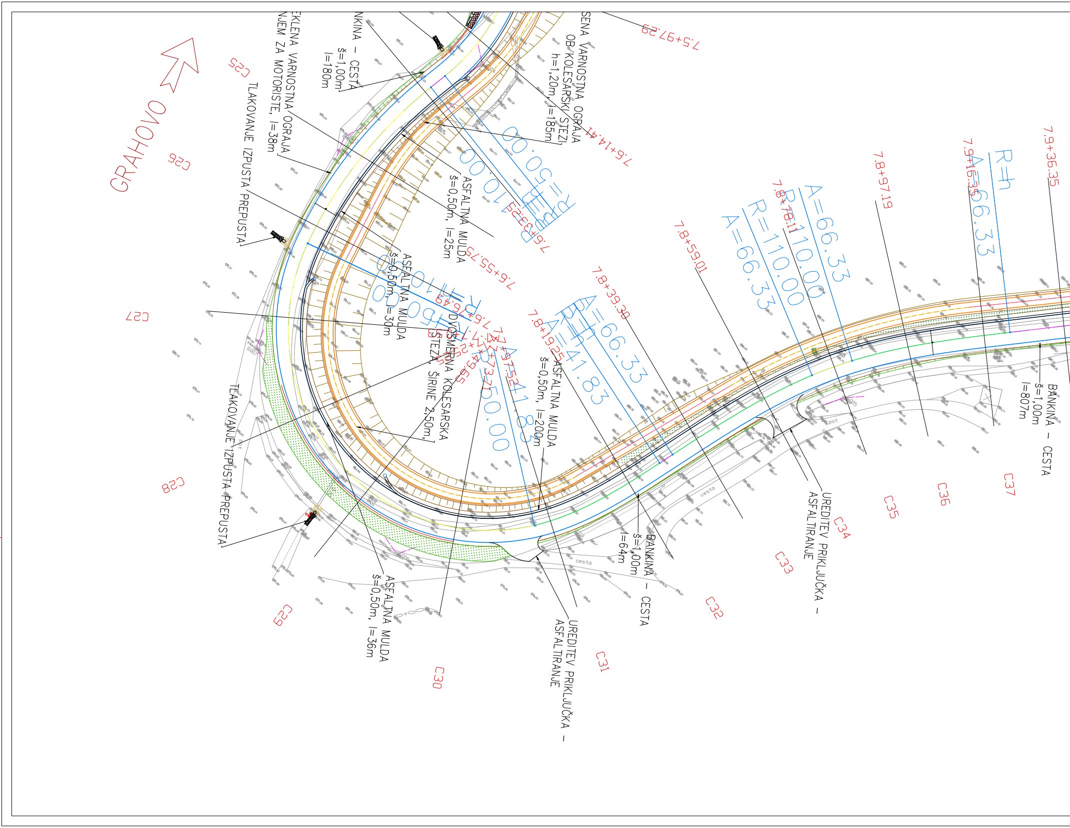
GRAHOVO
C25
C26
C27
C28
C29
C30
C31
C32
C33
C34
C35
C36
C37
7.5+97.29
7.6+14.41
7.6+55.75
7.8+19.25
7.8+39.38
7.8+59.01
7.8+78.11
7.8+97.19
7.9+16.35
7.9+36.35
R=50.00
R=110.00
A=66.33
A=66.33
A=66.33
A=66.33
R=110.00
A=41.83
A=41.83
R=∞
R=∞
R=250.00
VARNOSTNA OGRAJA OB KOLESARSKI STEZI, h=1,20m, l=185m
BANKINA – CESTA š=1,00m l=180m
JEKLENA VARNOSTNA OGRAJA NJEM ZA MOTORISTE, l=38m
TLAKOVANJE IZPUSTA PREPUSTA
ASFALTNA MULDA š=0,50m, l=25m
ASFALTNA MULDA š=0,50m, l=30m
DVOSMERNA KOLESARSKA STEZA, ŠIRINE 2,50m,
TLAKOVANJE IZPUSTA PREPUSTA
ASFALTNA MULDA š=0,50m, l=200m
ASFALTNA MULDA š=0,50m, l=36m
UREDITEV PRIKLJUČKA – ASFALTIRANJE
BANKINA – CESTA š=1,00m l=64m
UREDITEV PRIKLJUČKA – ASFALTIRANJE
BANKINA – CESTA š=1,00m l=807m
cesta
cesta
pot

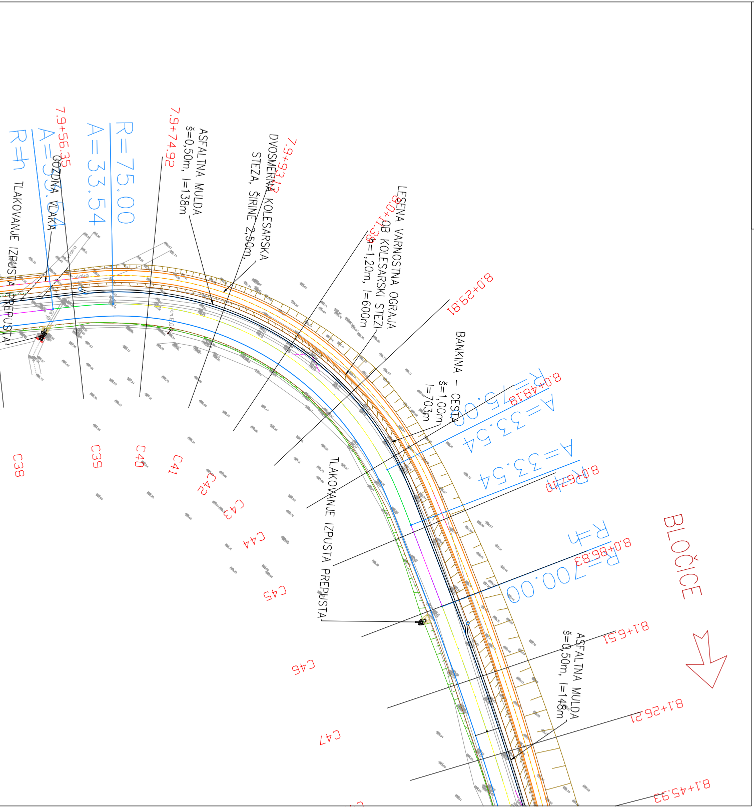
R=75.00
A=33.54
R=∞
7.9+56.35
7.9+74.92
7.9+93.13
8.0+11.38
8.0+29.81
8.0+48.18
8.0+67.10
8.0+86.83
8.1+6.51
8.1+26.21
8.1+45.93
R=75.00
A=33.54
A=33.54
R=∞
R=700.00
GOZDNA VLAKA
TLAKOVANJE IZPUSTA PREPUSTA
ASFALTNA MULDA š=0,50m, l=138m
DVOSMERNA KOLESARSKA STEZA, ŠIRINE 2,50m
LESENA VARNOSTNA OGRAJA OB KOLESARSKI STEZI h=1,20m, l=600m
BANKINA – CESTA š=1,00m l=703m
TLAKOVANJE IZPUSTA PREPUSTA
ASFALTNA MULDA š=0,50m, l=148m
BLOČICE
C38
C39
C40
C41
C42
C43
C44
C45
C46
C47

LEGENDA:

—	Os ceste	—	Obstoječe stanje
—	Rob ceste	▥	Brežina – obstoječa
—	Rob kolesarske steze		
- - -	Gozdna vlaka		
—	Bankina		
—	Mulda		
—	Kataster – meja		
○	Jašek		
—	Oporna konstrukcija – zložba		
▥	Brežina		
▨	Navezava na obstoječe stanej		
▨	Tlakovanje–lomljenec		
🟩	Zatravitev		

ANDREJC
OD PROJEKTA DO OBJEKTA
Topolšica 199b, 3325 Šoštanj
tel. : 05/909 75 73, fax. : 05/909 7571,
e-mail: info@andrejc.si, davčna št.: 48058149

Naziv	Ime in priimek	Ident.št. IZS	Podpis
Vodja projekta:	Iztok ČERNOŠA u.d.i.g.	G–3454	
PI gradbeništva:	Iztok ČERNOŠA u.d.i.g.	G–3454	
Obdelal:	Matic ZRIMŠEK grad. tehn.		

Objekt:	Rekonstrukcija državne ceste R1–212/1118 Cerknica – Bloška polica od km 7.200 do km 9.200			Št. proj.:	182–2020
				Št. načrta:	182–2020–C
				Šifra CC:	2112
Faza:	PZI	Merilo:	1:500	Datum:	JUNIJ 2020
Opis risbe:	GRADBENA SITUACIJA – CESTA	Del risbe:	od km 7+725 do km 8+126		

investitor:
RS, Ministrstvo za infrastrukturo
Direkcija RS za infrastrukturo
Tržaška cesta 19, 1000 LJUBLJANA

Št. odseka:	Arhivska številka:	Faza/objekt:	Številka risbe:
1118	0025.00	004.2101	G.102.2

Št. priloge: G.2.2
Avtor risbe: ANDREJC d.o.o.
Ident.št.risbe: 182–2020–C–G102.2